Ror i læ - "Så vender vi"

(Lillebitte vip)

Musik: Fra Mandø efter Grüner Nielsen/Thorkild Demuth

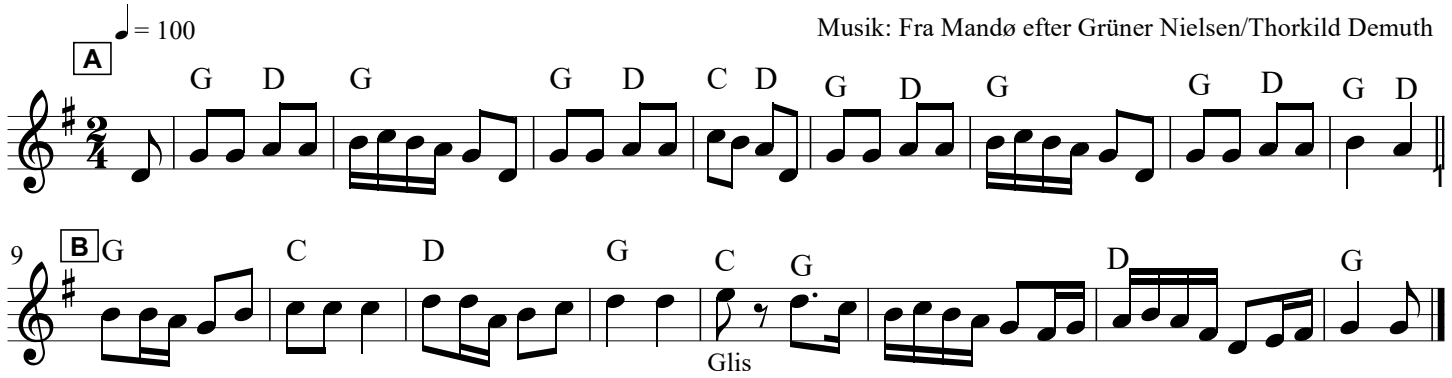

A. Nu ska' vi ha' en lillebitte vip,
og det ska' vær' den sidste
og den ska' vær' så høj, så lang
at den kan nå til Ribe.

B. La la la...

Vævedansen

Musik: Efter Evald Hansen, Manø - Arr.: Jens Kragh

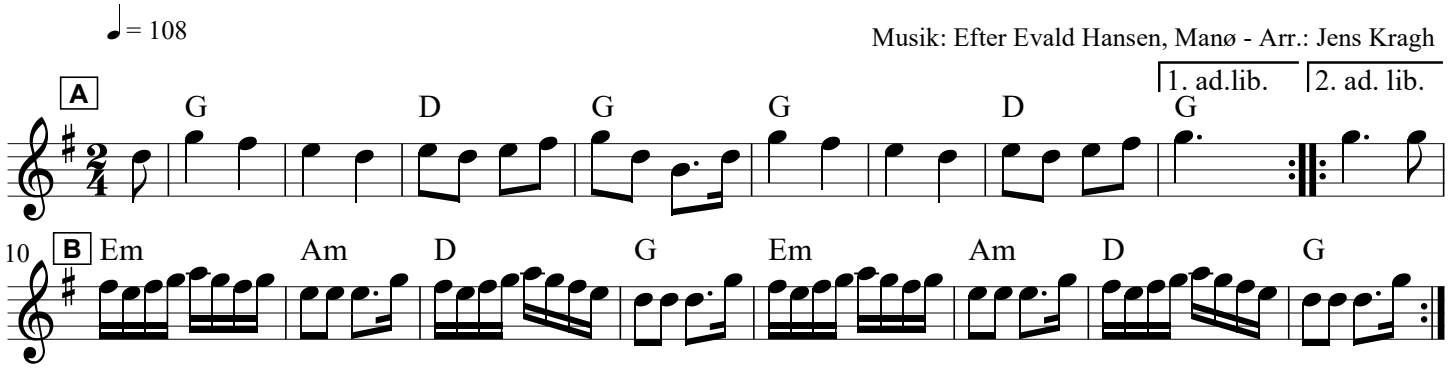

Den sidste dans

Trd.: efter Edvard Hansen, Mandø Arr. tekst tillæg: Jens Kragh

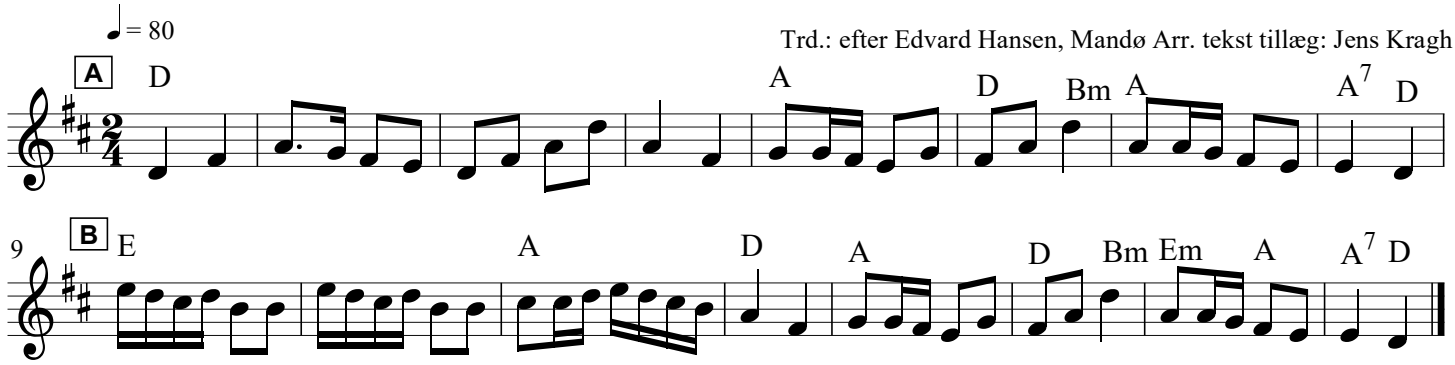

A. Tag nu mig ved hånd,
så vil á, vil á, lov' dig
danse den sidste dans med dig,
så skal vi hjem og sove

B. Friske pi'r og drenge vi har spillet længe,
og vi har slidt på vore strenge.
Nu skal vi ha' den sidste dans,
så ska' vi hjem og sove.

© cleek.dk