Mo´a jeg ska tisse

2022-06-02

Musik: trd. DK

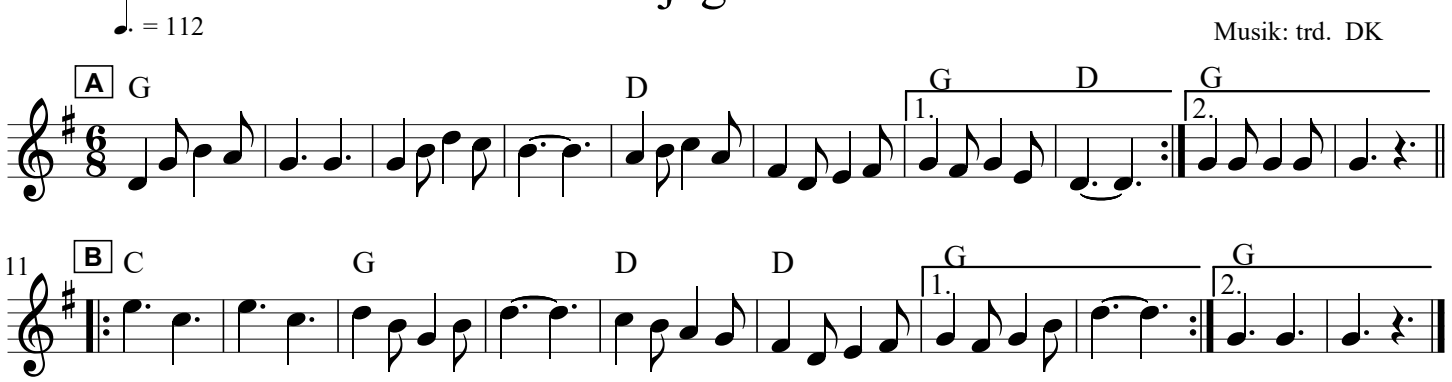

A.Mo'a jeg ska' tisse! ska' du det min ven?
Så gå op på loftet og hent tissepotten frem.
Mor det kan jeg ikke, potten den er fuld!
Så løb hen til vinduet og tøm det hele ud!

B.Skyn dig! skyn dig, ellers går det galt.
Tisseplet på bukserne, det ka' vi ikke ha.
Skyn dig! skyn dig, ellers går det galt.
Bukserne er nye og er ej betalt.

Norsk rheinländer

Farmerliv

Musik: efter Oskar Andersson och Alfred Magnusson 1920

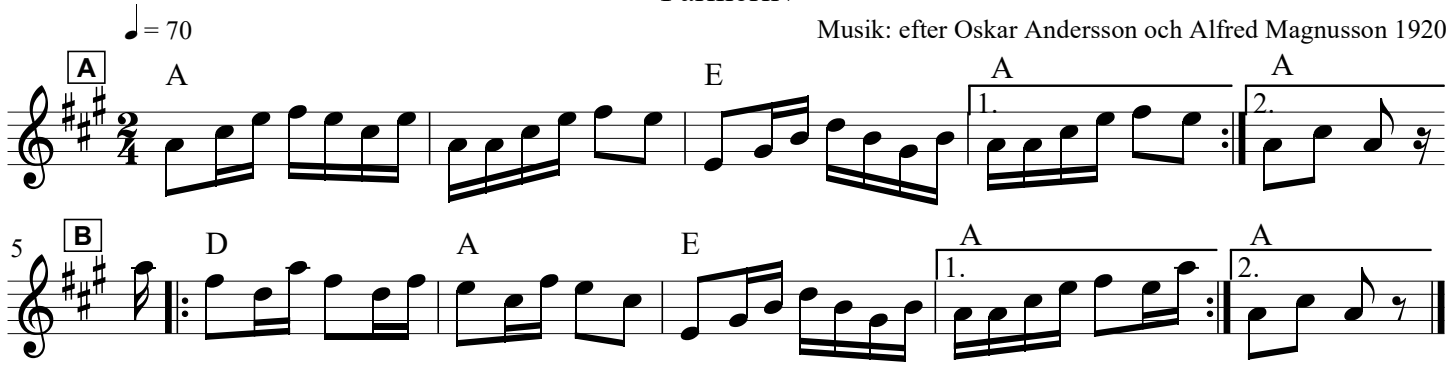

Hornfiffen

Musik: Randersegnen

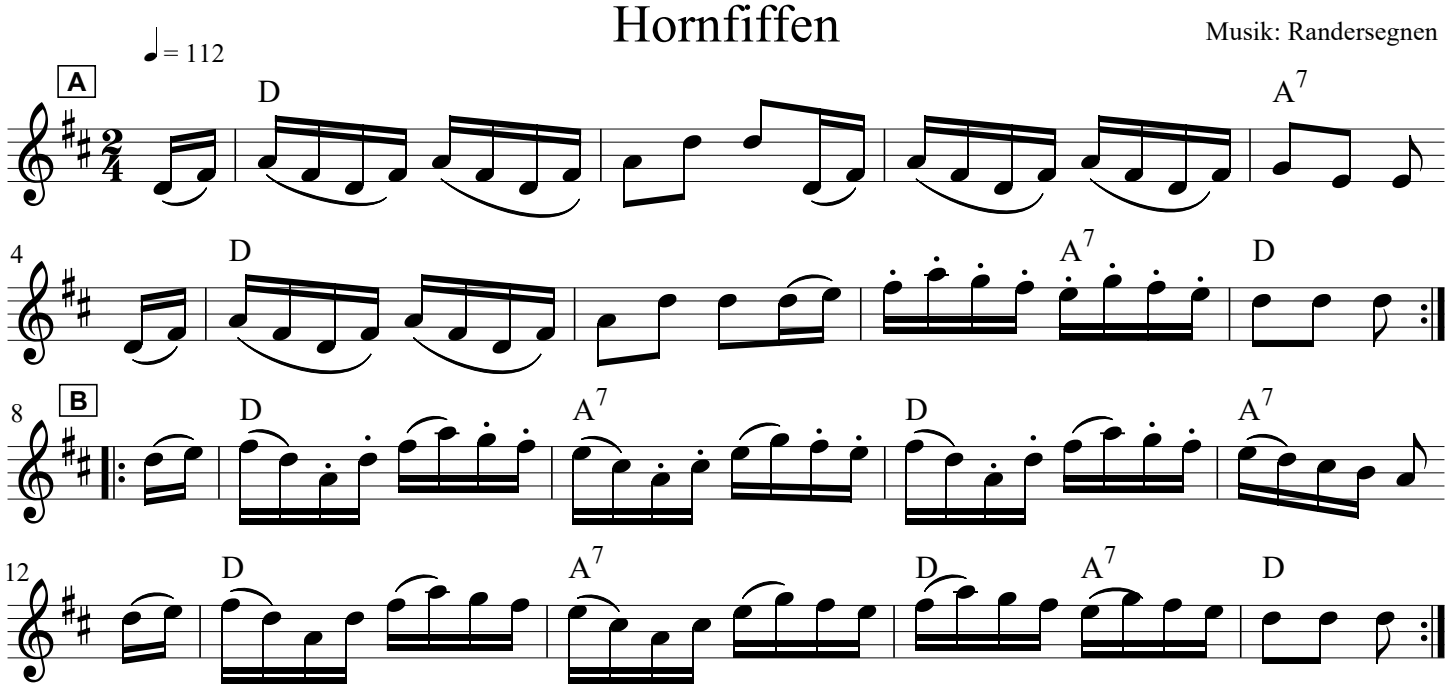

© cleek.dk